

CENTRE DE LOISIRS DU CSQS

2025
26

VACANCES D'AVRIL



4-5 ANS

CSQS

Centre Social Quartiers Sud
ISTRES



VACANCES du 13 au 24 AVRIL

4-5 ans



MATIN

🕒 9H-12H



APREM'

🕒 12H-17H

13
AVR

LUNDI



JEUX DE CONNAISSANCE



PARCOURS DE MOTRICITÉ

14
AVR

MARDI



PRÉPARATION CARNAVAL



OMS MULTI SPORT

15
AVR

MERCREDI



ATELIER SOPHRO CONTES



VISITE CENTRE POLARIS

16
AVR

JEUDI



ATELIER MANUEL CARNAVAL



MÉDIATHÈQUE

17
AVR

VEDI



PARCOURS DE MOTRICITÉ



CARNAVAL INTERSECTORIEL CENTRE

PENSE BÊTE

L'ACCOMPAGNEMENT SCOLAIRE FONCTIONNE TOUTE L'ANNÉE



CP
CE1

LUNDI & JEUDI

🕒 16H30-17H30



CE2 >
CM2

LUNDI & JEUDI

🕒 16H30-18H



6ÈME >
3ÈME

MARDI ET JEUDI

🕒 17H-18H et 18H-19H



VACANCES du 13 au 24 AVRIL

4-5 ans



MATIN

9H-12H



APREM'

12H-17H

20
AVR

LUNDI



JEUX DE CONNAISSANCE



OMS MULTI SPORT

21
AVR

MARDI



BALADE CONTÉE



HANDBALL

22
AVR

MERCREDI



ISTRES MOBIL SPORT AVEC L'OMS



CINÉMA

23
AVR

JEUDI



JOURNÉE PIQUE-NIQUE ZOO DE LA BARBEN

24
AVR

VENREDI



ATELIER POÉSIE



FÊTE PRINTEMPS DES POÈTES

**PENSE
BÊTE**

POUR LES SORTIES EN JOURNÉES ENTIÈRES, PRÉVOYEZ TOUJOURS



GOÛTER



GOURDE



CASQUETTE

Pour participer aux activités proposées par le centre il faut adhérer à l'association.
Votre carte d'adhésion sera valable du 1er septembre 2025 au 31 août 2026.



Tarifs adhésions

- 5€ Carte individuelle
- 7€ Carte famille
- 2€ Carte sociale
- 10€ Carte individuelle (non istréen)
- 15€ Carte famille (non istréen)
- 50€ Adhésion association

Documents à fournir

- ✓ Dernier avis d'imposition
- ✓ Attestation et N° CAF
- ✓ Attestation responsabilité civile
- ✓ Certificat médical (si activité sportive)

⚠ Les tarifs du centre de loisirs sont calculés en fonction du QF

Horaires du centre

Du lundi au jeudi
9H - 12H
13H30 - 17H30
Le vendredi
9H - 12H
13H30 - 17H

⚠ Fermé mardi matin pour réunion d'équipe



Le programme est susceptible de modifications

Ne pas jeter sur la voie publique - Imprimé par nos soins



 **04 13 29 50 24**

 administration@csqsistres.fr

csqsistres.fr

 Allée des Magnanarelles Le Prépaou 13 800 ISTRES

Ville d'ISTRES
www.istres.fr

LA METROPOLE
AIX-MARSEILLE-PROVENCE

DÉPARTEMENT
BOUCHES
DU-RHÔNE



cdc habitat
Adoma

ALLOCAIONS
FAMILIALES

RÉPUBLIQUE
FRANÇAISE
Liberté
Égalité
Fraternité

an
ct
agence nationale
de la cohésion
des territoires

Erilia

13
habitat

CENTRE DE LOISIRS DU CSQS

2025
26

VACANCES D'AVRIL



6-8 ANS



VACANCES du 13 au 24 AVRIL

👥 6-8 ans



MATIN

🕒 9H-12H



APREM'

🕒 12H-17H

13
AVR

LUNDI



JEUX DE CONNAISSANCE

14
AVR

MARDI



ATELIER CRÉATIF

15
AVR

MERCREDI



ATELIER PRÉPARATION CARNAVAL

16
AVR

JEUDI



ATELIER PRÉPARATION CARNAVAL

17
AVR

VENREDI



MÉDIATHÈQUE / LUDOTHÈQUE



JEUX D'OPPOSITION



HANDBALL



BLIND TEST



OMS MULTI SPORT



CARNAVAL CENTRE

Le programme est susceptible de modifications

PENSE BÊTE

L'ACCOMPAGNEMENT SCOLAIRE FONCTIONNE TOUTE L'ANNÉE



CP
CE1

LUNDI & JEUDI
🕒 16H30-17H30



CE2 >
CM2

LUNDI & JEUDI
🕒 16H30-18H



6ÈME >
3ÈME

MARDI ET JEUDI
🕒 17H-18H et 18H-19H



VACANCES du 13 au 24 AVRIL

👤 6-8 ans

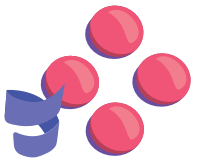

MATIN

🕒 9H-12H



APREM'

🕒 12H-17H

20
AVR

LUNDI



JEUX DE CONNAISSANCE



GRAND JEU CHASSE AUX ŒUFS

21
AVR

MARDI

♥ Poésie pour Maman, ♥
Maman tu es la plus jolie.
Maman tu es la plus gentille.

ATELIER POÉSIE



CINÉMA

22
AVR

MERCREDI



ISTRES MOBIL SPORT

23
AVR

JEUDI



JOURNÉE PIQUE-NIQUE ZOO DE LA BARBEN

24
AVR

VENDREDI



OMS MULTI SPORT



FÊTE PRINTEMPS DES POÈTES

**PENSE
BÊTE**

POUR LES SORTIES EN JOURNÉES ENTIÈRES, PRÉVOYEZ TOUJOURS



GOÛTER



GOURDE



CASQUETTE

Pour participer aux activités proposées par le centre il faut adhérer à l'association.
Votre carte d'adhésion sera valable du 1er septembre 2025 au 31 août 2026.



Tarifs adhésions

- 5€ Carte individuelle
- 7€ Carte famille
- 2€ Carte sociale
- 10€ Carte individuelle (non istréen)
- 15€ Carte famille (non istréen)
- 50€ Adhésion association

Documents à fournir

- ✓ Dernier avis d'imposition
- ✓ Attestation et N° CAF
- ✓ Attestation responsabilité civile
- ✓ Certificat médical (si activité sportive)

⚠ Les tarifs du centre de loisirs sont calculés en fonction du QF

Horaires du centre

Du lundi au jeudi
9H - 12H
13H30 - 17H30
Le vendredi
9H - 12H
13H30 - 17H

⚠ Fermé mardi matin pour réunion d'équipe

☎ **04 13 29 50 24**

✉ administration@csqsistres.fr

csqsistres.fr

📍 Allée des Magnanarelles Le Prépaou 13 800 ISTRES

Ville d'ISTRES
www.istres.fr

DÉPARTEMENT
BOUCHES
DU-RHÔNE

RÉPUBLIQUE
FRANÇAISE
Liberté
Égalité
Fraternité

anct

agence nationale
de la cohésion
des territoires

Erilica

13
habitat

LA METROPOLE
AIX-MARSEILLE-PROVENCE

cdc habitat
Adoma

ALLOCATIONS
FAMILIALES

Le programme est susceptible de modifications

Ne pas jeter sur la voie publique - Imprimé par nos soins

CENTRE DE LOISIRS DU CSQS

2025
2026

VACANCES D'AVRIL



9-11 ANS

CSQS

Centre Social Quartiers Sud
ISTRES



VACANCES du 13 au 24 AVRIL

9-11 ans



MATIN

9H-12H



APREM'

12H-17H

13
AVR

LUNDI



JEUX DE CONNAISSANCE

14
AVR

MARDI



ATELIER PRÉPARATION CARNAVAL

15
AVR

MERCREDI



MÉDIATHÈQUE

16
AVR

JEUDI



ATELIER SOPHRO CONTES

17
AVR

VENSDI



ATELIER PRÉPARATION CARNAVAL



ATELIER CRÉATIF SCULPTURE



BOWLING



OMS MULTISPORTS



JEUX SPORTIFS



CARNAVAL CENTRE

Le programme est susceptible de modifications

PENSE BÊTE

L'ACCOMPAGNEMENT SCOLAIRE FONCTIONNE TOUTE L'ANNÉE



CP
CE1

LUNDI & JEUDI

16H30-17H30



CE2 >
CM2

LUNDI & JEUDI

16H30-18H



6ÈME >
3ÈME

MARDI ET JEUDI

17H-18H et 18H-19H

MATIN 9H-12H **APREM'** 12H-17H



20 AVR LUNDI

JEUX DE CONNAISSANCE

GRAND JEU CHASSE AUX ŒUFS

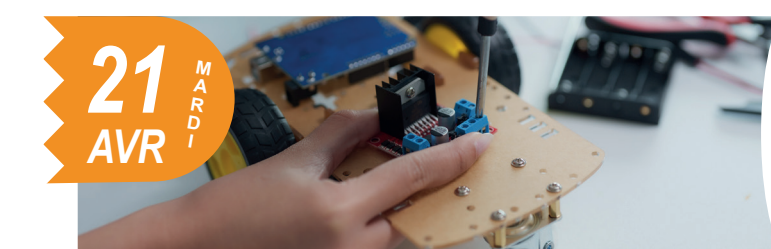

21 AVR MARDI

TECHCLUB

CINÉMA



22 AVR MERCREDI

ISTRES MOBIL SPORT



23 AVR JEUDI

JOURNÉE PIQUE-NIQUE ZOO DE LA BARBEN



24 AVR VENDREDI

ATELIER POÉSIE

FÊTE PRINTEMPS DES POÈTES

Pour participer aux activités proposées par le centre il faut adhérer à l'association.
Votre carte d'adhésion sera valable du 1er septembre 2025 au 31 août 2026.



Tarifs adhésions

- 5€ Carte individuelle
- 7€ Carte famille
- 2€ Carte sociale
- 10€ Carte individuelle (non istréen)
- 15€ Carte famille (non istréen)
- 50€ Adhésion association

Documents à fournir

- ✓ Dernier avis d'imposition
- ✓ Attestation et N° CAF
- ✓ Attestation responsabilité civile
- ✓ Certificat médical (si activité sportive)

⚠ Les tarifs du centre de loisirs sont calculés en fonction du QF

Horaires du centre

Du lundi au jeudi
9H - 12H
13H30 - 17H30
Le vendredi
9H - 12H
13H30 - 17H

⚠ Fermé mardi matin pour réunion d'équipe

04 13 29 50 24

administration@csqsistres.fr

csqsistres.fr

Allée des Magnanarelles Le Prépaou 13 800 ISTRES



Le programme est susceptible de modifications

Ville d'ISTRES
www.istres.fr

LAMETROPOLE
AIX-MARSEILLE-PROVENCE

DÉPARTEMENT
BOUCHES-DU-RHÔNE

RESEAU PARENTS

cdc habitat
Adoma

ALLOCATIONS
FAMILIALES

RÉPUBLIQUE
FRANÇAISE
Liberté
Égalité
Fraternité

anct
agence nationale
de la cohésion
des territoires

Erilia

13
habitat

Ne pas jeter sur la voie publique - Imprimé par nos soins

