

CENTRE DE LOISIRS
DU CSQS

2025

FAITES DE LA MUSIQUE

4-5
ANS



CSQS

Centre Social Quartiers Sud
ISTRES

LA FARANDOLE
centre de lien social • Istres

CSAPM

TRIMESTRIEL

4-5 ANS



MATIN

9H-12H



APREM'

12H-17H

mercredi
1^{er}
AVR



OMS HANDISPORT



MÉDIATHÈQUE

mercredi
8
AVR

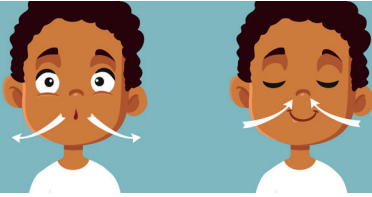

ATELIER SOPHRO CONTES



OMS MULTISPORTS

mercredi
29
AVR



LUDOTHÈQUE



CINÉMA

mercredi
6
MAI



PARCOURS DE MOTRICITÉ



ATELIER ARTISTIQUE

mercredi
13
MAI



JOURNÉE DE L'OISEAU CAMARGUE



mercredi
20
MAI



ATELIER FÊTE DES MÈRES



ATELIER SUJOK

**PENSE
BÊTE**

L'ACCOMPAGNEMENT SCOLAIRE FONCTIONNE TOUTE L'ANNÉE



CP
CE1

LUNDI & JEUDI

16H30-17H30



CE2 >
CM2

LUNDI & JEUDI

16H30-18H



6ÈME >
3ÈME

MARDI ET JEUDI

17H-18H et 18H-19H

TRIMESTRIEL

4-5 ANS



MATIN

9H-12H



APREM'

12H-17H

mercredi

**27
MAI**



ATELIER CUISINE DIÉTÉTIQUE



OMS MULTISPORTS

mercredi

**3
JUIN**



YOGA



LUDOTHÈQUE

mercredi

**10
JUIN**



ATELIER FÊTE DES PÈRES

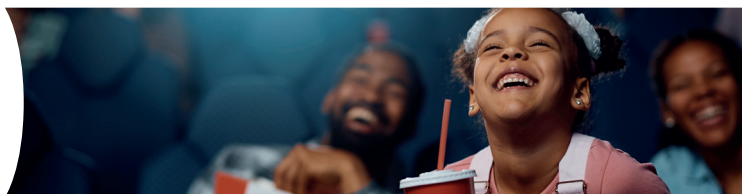

CINÉMA

mercredi

**17
JUIN**



PARCOURS DE MOTRICITÉ

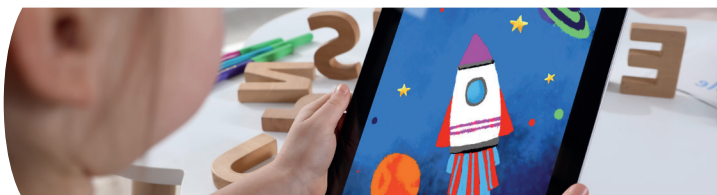

MÉDIATHÈQUE

mercredi

**24
JUIN**



ATELIER SCULPTURES BALLONS



OMS MULTISPORTS

mercredi

**1er
JUIL**



ATELIER CUISINE DIÉTÉTIQUE



SPECTACLE ORPHEE

**PENSE
BÊTE**

POUR LES SORTIES EN JOURNÉES ENTIÈRES, PRÉVOYEZ TOUJOURS



GOÛTER



GOURDE



CASQUETTE

Pour participer aux activités proposées par le centre il faut adhérer à l'association.
Votre carte d'adhésion sera valable du 1er septembre 2025 au 31 août 2026.



Tarifs adhésions

- 5€ Carte individuelle
- 7€ Carte famille
- 2€ Carte sociale
- 10€ Carte individuelle (non istréen)
- 15€ Carte famille (non istréen)
- 50€ Adhésion association

Documents à fournir

- ✓ Dernier avis d'imposition
- ✓ Attestation et N° CAF
- ✓ Attestation responsabilité civile
- ✓ Certificat médical (si activité sportive)

⚠ Les tarifs du centre de loisirs sont calculés en fonction du QF

Horaires du centre

Du lundi au jeudi

9H - 12H

13H30 - 17H30

Le vendredi

9H - 12H

13H30 - 17H

⚠ Fermé mardi matin pour réunion d'équipe



04 13 29 50 24

 administration@csqsistres.fr

 CSQS

 CSQS_istres

 CSQS 13800

Ville d'ISTRES
www.istres.fr

LA METROPOLE
AIX-MARSEILLE-PROVENCE

DÉPARTEMENT
BOUCHES
DU-RHÔNE



cdc habitat
Adoma

ALLOCATIONS
FAMILIALES

RÉPUBLIQUE
FRANÇAISE
Liberté
Égalité
Fraternité

anct

agence nationale
de la cohésion
des territoires

Erilia

13
habitat

csqsistres.fr

 Allée des Magnanarelles Le Prépaou 13 800 ISTRES



CENTRE DE LOISIRS
DU CSQS

2025
2026

FAITES DE LA MUSIQUE



6-11 ANS



AVRIL
MAI
JUIN
JUILLET



Centre Social Quartiers Sud
ISTRES





TRIMESTRIEL

6-11 ANS



MATIN
9H-12H



APREM'
12H-17H

mercredi
1er
AVR



PROJET ORPHEE / ATELIER DANSE



OMS MULTISPORTS

mercredi
8
AVR



PROJET MUSIQUE / ATELIER DANSE



CINÉMA

mercredi
29
AVR



PROJET ORPHEE / ATELIER DANSE



SALLE ESCALADE

mercredi
6
MAI



PROJET MUSIQUE



ATELIER CUISINE DIÉTÉTIQUE

mercredi
13
MAI



JOURNÉE DE L'OISEAU CAMARGUE



mercredi
20
MAI



PROJET ORPHEE / ATELIER DANSE



OMS MULTISPORTS

PENSE BÊTE

L'ACCOMPAGNEMENT SCOLAIRE FONCTIONNE TOUTE L'ANNÉE



CP
CE1

LUNDI & JEUDI
16H30-17H30



CE2 >
CM2

LUNDI & JEUDI
16H30-18H



6ÈME >
3ÈME

MARDI ET JEUDI
17H-18H et 18H-19H

TRIMESTRIEL

6-11 ANS



MATIN
9H-12H



APREM'
12H-17H

mercredi
27
MAI



PROJET ORPHEE / ATELIER DANSE



LUDOTHÈQUE

mercredi
3
JUN



TECHCLUB / ATELIER CUISINE DIÉTÉTIQUE



MUSÉE NEXUS

mercredi
10
JUN



PROJET ORPHEE / ATELIER DANSE



OMS MULTISPORTS

mercredi
17
JUN



ATELIER DANSE



RÉPÉTITIONS SPECTACLE ORPHEE

mercredi
24
JUN



ATELIER SCULPTURE BALLONS



RÉPÉTITIONS SPECTACLE ORPHEE

mercredi
1er
JUIL



RÉPÉTITIONS SPECTACLE ORPHEE



SPECTACLE ORPHEE

**PENSE
BÊTE**

POUR LES SORTIES EN JOURNÉES ENTIÈRES, PRÉVOYEZ TOUJOURS



GOÛTER



GOURDE



CASQUETTE

Pour participer aux activités proposées par le centre il faut adhérer à l'association.
Votre carte d'adhésion sera valable du 1er septembre 2025 au 31 août 2026.



Tarifs adhésions

- 5€ Carte individuelle
- 7€ Carte famille
- 2€ Carte sociale
- 10€ Carte individuelle (non istréen)
- 15€ Carte famille (non istréen)
- 50€ Adhésion association

Documents à fournir

- ✓ Dernier avis d'imposition
- ✓ Attestation et N° CAF
- ✓ Attestation responsabilité civile
- ✓ Certificat médical (si activité sportive)

⚠ Les tarifs du centre de loisirs sont calculés en fonction du QF

Horaires du centre

Du lundi au jeudi

9H - 12H

13H30 - 17H30

Le vendredi

9H - 12H

13H30 - 17H

⚠ Fermé mardi matin pour réunion d'équipe

☎ 04 13 29 50 24

✉ administration@csqsistres.fr

CSQS

CSQS_Istres

CSQS 13800

Ville d'ISTRES
www.istres.fr

LA METROPOLE
AIX-MARSEILLE-PROVENCE

DÉPARTEMENT
BOUCHES
DU RHÔNE

RESEAU PARENTS 3

cdc habitat
Adoma

ALLOCATIONS
FAMILIALES

RÉPUBLIQUE
FRANÇAISE
Égalité
Territoires

anct
agence nationale
de la cohésion
des territoires

Erilia

13
habitat

csqsistres.fr

📍 Allée des Magnanarelles Le Prépaou 13 800 ISTRES

Le programme est susceptible de modifications

Ne pas jeter sur la voie publique - Imprimé par nos soins

